PER INFORMAZIONI / *FOR INFORMATION*

Ufficio Turistico IAT Maranello
presso il Museo Ferrari, via Dino Ferrari, 43 - Maranello (MO)
aperto tutti i giorni dalle 9.30 alle 19.00
tel. +39 0536 ©7936 e-mail: iat@maranello.it

Ufficio d'informazione turistica di Sassuolo
piazza Garibaldi, 56 - Sassuolo (MO) tel. +39 0536 1844801
e-mail: sassuoloturismo@comune.sassuolo.mo.it

Ufficio Relazione con il Pubblico di Viano
via San Polo, 1 - Viano (RE) tel. +39 0522 598321
e-mail: viaroturismo@comune.viano.re.it

www.maranello.it
www.comune.fiorano-modenese.mo.it
www.comune.sassuolo.mo.it
www.comune.viano.re.it

Realizzato da / *Accomplished by*

Comune di Viano · Città di Sassuolo · Città di Fiorano · Città di Maranello

Con la consulenza scientifica dell'Università di Modena e Reggio Emilia
With the scientific expert advice of the University of Modena and Reggio Emilia

UNIMORE

COME ARRIVARE / GETTING THERE

in auto
A1, uscita Reggio Emilia, seguendo le indicazioni per Scandiano/Viano
A1, uscita Modena Nord, seguendo le indicazioni per Sassuolo
A1, uscita Modena Sud, seguendo le indicazioni per Maranello

in treno
Stazione AV Reggio Emilia Mediopadana
Stazione FS Reggio Emilia
Stazione di Scandiano (Viano)
Stazione AV Bologna
Stazione FS Modena
Stazione di Sassuolo

in aereo
Bologna, G. Marconi (km 50)
Milano, Malpensa (km 237)
Milano, Linate (km 180)
Bergamo, Orio al Serio (km 211)
Verona, Villafranca (km 117)

Stampato su carta FSC FSC® C008411

ARTE, BENESSERE E GUSTO
ART, WELLNESS AND TASTE

La presenza sul territorio di antichi insediamenti, ville e fornaci romane, sistemi di fortificazioni e castelli, così come palazzi storici ed edifici rurali testimoniano l'indissolubile legame tra questa terra e l'uomo.

In questi luoghi in cui la cultura del buon cibo è una risorsa troviamo cantine, caseifici ed acetaie che ci permettono di apprezzare prodotti unici al mondo.

The presence on the territory of ancient settlements, Roman furnaces and mansions, fortification systems and castles, besides historic and rural buildings, proves the lasting bond between this land and its men.

In these places, where the culture of good food has become a resource, we can find wine cellars, dairy farms and Balsamic vinegar factories that enable us to appreciate unique worldwide products.

TECNOLOGIA E INGEGNO
TECHNOLOGY AND TALENT

È in questa terra che sono nati uomini che hanno creato imprese dando vita ad eccellenze uniche al mondo come il mito Ferrari, l'industria ceramica e la meccatronica.

This land gave also birth to some personalities who created unique worldwide famous selues, such as the myth of the Ferrari, the ceramic industry and the mechatronics

VIA DEI VULCANI DI FANGO
THE MUD VOLCANOES ROUTE

VIA DEI VULCANI DI FANGO
THE MUD VOLCANOES ROUTE

La Via dei Vulcani di Fango è un percorso emozionale che collega luoghi ed eccellenze attraverso il fenomeno geologico dei vulcani di fango, conosciuti come "Salse", nei comuni di Maranello, Fiorano Modenese, Sassuolo e Viano.

The Mud Volcanoes Route is an emotional journey that connects places and excellences through the geological phenomenon of mud volcanoes, known as "Salse", which are present in the districts of Maranello, Fiorano Modenese, Sassuolo and Viano.

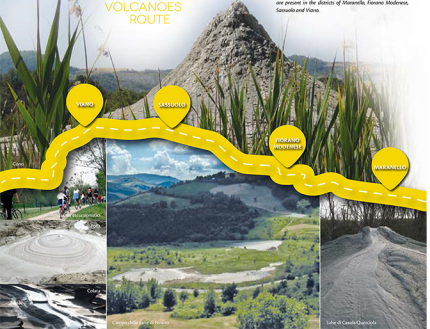

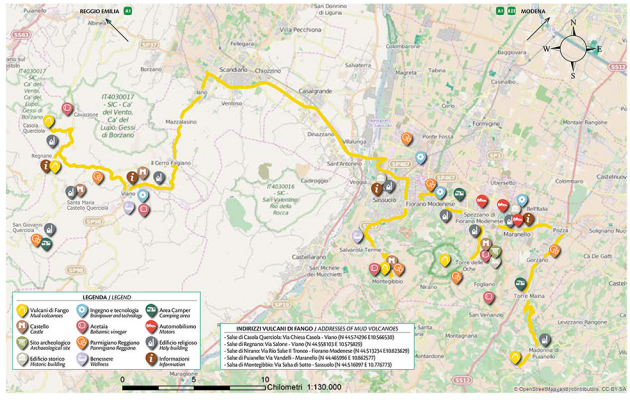
REGGIO EMILIA
MODENA
A1
A22
Puianello
Albinea
Borzano
Scandiano
Chiozzino
Arceto
Ventoso
Matrioschka
Il Cerro Fagiano
Viano
Casa Maria Castello Quercola
San Giovanni Quercola
Regnano
Cerredolo
Vezzo
Sassuolo
Salvarola Terme
Castellarano
San Michele dei Muchetti
Montegibbio
Fiorano Modenese
Spezzano di Fiorano Modenese
Maranello
Gorzano
Torre Maina
Fogliano
Navano
San Venanzio
Montagnana
Rondinellara
Modena di Pualenchi
Formigine
Ponte Fossa
Colombaro
Magreta
Tabina
Casinalbo
Baggovara
Sassuoloterme
Sassuolo Distretto
Montaper Rangone
Castelnuovo
Ubersetto
Portile
Solignano Nuovo
Ca Del Gatti
Pozza
Levizzano Rangone
Ca' Rossa
Cà Rossa
Cà Rossa
Cà